

PROSPETO INFORMATIVO
EUR NB DUAL SILVER ECONOMY II 2017-2019
PRODUTO FINANCEIRO COMPLEXO

Designação	“EUR NB DUAL SILVER ECONOMY II 2017-2019”
Classificação	Produto Financeiro Complexo – Depósito Dual
Caracterização do produto	<p>Depósito Dual (“Depósito”), composto por um depósito simples, com prazo entre 6 e 34 dias, passível de mobilização antecipada até 31 de outubro de 2017, e por um depósito indexado com o prazo de 2 anos, não mobilizável antecipadamente.</p> <p>O capital é inicial e integralmente aplicado no Depósito Simples, e automaticamente reaplicado na sua totalidade, no vencimento deste, no Depósito Indexado.</p> <p>O Depósito é assim constituído por:</p> <ol style="list-style-type: none"> 1. <u>“Depósito Simples”</u>: Depósito com prazo entre 6 e 34 dias, passível de mobilização antecipada até 31 de outubro de 2017, denominado em euros, remunerado à Taxa Anual Nominal Bruta (TANB) de 0,150%. 2. <u>Depósito Indexado “EUR NB SILVER ECONOMY II 2017-2019”</u>: Depósito pelo prazo de 2 anos, não mobilizável antecipadamente, denominado em euros, de remuneração indexada à variação observada nas cotações de fecho das ações das empresas Medtronic, Amgen, Biogen e Gilead Sciences, que constituem os instrumentos subjacentes, conforme descrito em “Instrumentos ou variáveis subjacentes ou associados”. <p>Na Data de Vencimento (11 de novembro de 2019), o Depósito Indexado paga uma remuneração sobre o montante depositado que será igual a:</p> <ol style="list-style-type: none"> a) 3,10% (1,518% TANB), se as cotações de fecho das ações das empresas Medtronic, Amgen, Biogen e Gilead Sciences, na Data de Observação Final (6 de novembro de 2019) forem iguais ou superiores às respetivas cotações de fecho na Data de Início (6 de novembro de 2017), ou b) 0,10% (0,049% TANB), caso contrário.
Garantia de Capital	<p><u>Depósito Simples</u>: Garantia do capital quer no seu vencimento, quer em caso de mobilização antecipada.</p> <p><u>Depósito Indexado</u>: Garantia do capital no seu vencimento, não sendo mobilizável antecipadamente.</p>
Garantia de Remuneração	<p><u>Depósito Simples</u>: Garantia de remuneração de 0,150% TANB.</p> <p><u>Depósito Indexado</u>: Garantia de remuneração mínima de 0,049% TANB.</p>
Fatores de Risco	<p><u>Risco de Mercado</u>: No que respeita ao Depósito Indexado, a remuneração do capital depende da variação observada nas cotações de fecho dos instrumentos subjacentes, podendo ser igual à remuneração mínima (0,049% TANB) caso pelo menos um dos instrumentos presente, na Data de Observação Final, uma cotação de fecho inferior à observada na Data de Início.</p> <p>A evolução dos instrumentos subjacentes pode ser influenciada por diversas variáveis de mercado, como o nível e a volatilidade das taxas de juro, bem como por fatores de natureza macro ou microeconómica que afetem as suas cotações em cada momento.</p> <p><u>Risco de Liquidez</u>: Não é permitida a mobilização antecipada do Depósito Indexado. A mobilização antecipada do Depósito Simples só é possível até 31 de outubro de 2017.</p> <p><u>Risco de Crédito</u>: O Depósito “EUR NB DUAL SILVER ECONOMY II 2017-2019” está sujeito ao risco de crédito da instituição depositária (o NOVO BANCO, S.A., o “NB”), ou seja, o reembolso do montante depositado e o pagamento dos juros previstos em cada uma das suas componentes encontram-se sujeitos à capacidade da instituição depositária de satisfazer os seus compromissos financeiros. No caso de incumprimento do NB,</p>

	<p>nomeadamente em caso de insolvência, o depositante poderá registar uma perda no montante depositado e/ou respetiva remuneração, sem prejuízo do disposto no campo “Fundo de Garantia de Depósitos”.</p> <p><u>Outros Riscos:</u> Possibilidade do regime fiscal aplicável ao depositante ser alterado até à Data de Vencimento do Depósito. Nesse contexto, uma eventual alteração adversa do regime fiscal poderá implicar, nomeadamente, em termos líquidos, uma perda de parte da remuneração definida no campo “Remuneração”.</p>
Instrumentos Ou Variáveis Subjacentes Ou Associados	<p><u>Depósito Indexado:</u> Medtronic, Amgen, Biogen e Gilead Sciences, conforme descrito no ANEXO I.</p>
Perfil de Cliente Recomendado	<p>O Depósito “EUR NB DUAL SILVER ECONOMY II 2017-2019” destina-se a Clientes que não tenham necessidades de liquidez nos próximos 2 anos, uma vez que o Depósito Indexado que o compõe não é mobilizável antecipadamente.</p> <p>O Depósito “EUR NB DUAL SILVER ECONOMY II 2017-2019” é recomendado para Clientes que privilegiem a garantia de capital, mas que pretendam tentar obter uma remuneração potencialmente superior à de aplicações tradicionais.</p> <p>Em particular, está indicado para os clientes com expectativa de valorização de todos os instrumentos subjacentes ao Depósito Indexado, entre as Datas de Início (6 de novembro de 2017) e de Observação Final (6 de novembro de 2019) do Depósito Indexado.</p> <p>Considerando a complexidade do Depósito “EUR NB DUAL SILVER ECONOMY II 2017-2019”, o depositante deve assegurar-se de que compreendeu as suas características, o risco inerente e a sua forma de remuneração, e de que os mesmos são adequados para os seus objetivos e experiência em matéria de depósitos indexados e duais.</p>
Condições de Acesso	<p>Ser titular de uma conta de depósitos à ordem no NB, em euros.</p> <p>Montante mínimo de constituição: 500 €</p>
Modalidade	<p>O Depósito “EUR NB DUAL SILVER ECONOMY II 2017-2019” é constituído por um depósito a prazo (Depósito Simples) com possibilidade de mobilização antecipada até 31 de outubro de 2017 e por um depósito a prazo não mobilizável antecipadamente (Depósito Indexado).</p>
Prazo	<p><u>Depósito Simples:</u> entre 6 dias e 34 dias. Data de Início: entre 3 e 31 de outubro de 2017. Data de Vencimento: 6 de novembro de 2017.</p> <p><u>Depósito Indexado:</u> 2 anos Data de Início: 6 de novembro de 2017. Data de Vencimento e data-valor do reembolso do capital: 11 de novembro de 2019.</p>
Mobilização antecipada	<p><u>Depósito Simples:</u> É permitida a mobilização antecipada total, até dia 31 de outubro de 2017, sem penalização de juros.</p> <p><u>Depósito Indexado:</u> Não é permitida a mobilização antecipada. O depósito é reembolsado na Data de Vencimento.</p>
Renovação	<p>Não aplicável.</p>
Moeda	<p>Euro (€).</p>
Montante	<p>Montante mínimo de constituição: 500 €. Montante máximo de constituição: Está limitado pelo montante máximo disponível (50.000.000 €) Montante máximo nas constituições efetuadas via <i>HomeBanking</i>: 100.000,00 €, limitado pelo montante máximo disponível. O Depósito não permite entregas adicionais.</p>

<p>Remuneração</p>	<p><u>Depósito Simples:</u></p> <p>A taxa de juro é fixa e igual a 0,150% TANB (Taxa Anual Nominal Bruta) a que corresponde uma TANL (Taxa Anual Nominal Líquida) de 0,108%. (TANL aplicável a pessoas singulares fiscalmente residentes no continente e Região Autónoma da Madeira; para outras situações ver campo “Regime Fiscal”.)</p> <p><u>Os juros serão pagos na Data de Vencimento, 6 de novembro de 2017, por crédito na Conta de depósitos à ordem.</u></p> <p><u>Depósito Indexado:</u></p> <p>A remuneração sobre o montante depositado a pagar na Data de Vencimento (11 de novembro de 2019), por crédito na conta de depósitos à ordem, é variável, dependente da variação observada nas cotações de fecho das ações das empresas Medtronic, Amgen, Biogen e Gilead Sciences, e será igual a:</p> <ul style="list-style-type: none"> i) 3,10% (1,518% TANB), se as cotações de fecho das ações das empresas Medtronic, Amgen, Biogen e Gilead Sciences, na Data de Observação Final (6 de novembro de 2019), forem todas iguais ou superiores às observadas na Data de Início (6 de novembro de 2017), ou ii) 0,10% (0,049% TANB), caso contrário. <p><u>Cotação de fecho:</u> cotação oficial de fecho dos instrumentos subjacentes nas respetivas bolsas ajustada em caso de eventos de pagamento de dividendos extraordinários em dinheiro e de alterações no capital (Bloomberg).</p> <p><u>Convenção de dias úteis para datas de observação:</u> se alguma Data de Observação não for um Dia Útil de Negociação para um ou mais instrumentos subjacentes, a mesma será alterada para o Dia Útil de Negociação imediatamente seguinte, para todos os instrumentos subjacentes.</p> <p><u>Dia Útil de Negociação:</u> definido como o dia em que as Bolsas de Valores relevantes estejam abertas e a funcionar.</p> <p>Sem prejuízo do que antecede, em caso de suspensão, limitação ou qualquer outra restrição à livre transação nas referidas bolsas, que o Agente Calculador considere ter um impacto material, considerar-se-á a data imediatamente seguinte em que essa restrição esteja sanada. Se essa restrição persistir por mais de três dias úteis consecutivos, caberá ao Agente Calculador determinar o valor do instrumento subjacente afetado.</p> <p>Simulação de remuneração histórica e informação adicional descritas no ANEXO II.</p>
<p>Regime Fiscal</p>	<p>Os juros do Depósito estão sujeitos à aplicação de impostos sobre o rendimento (IRS/IRC) vigentes em Portugal, à taxa que estiver em vigor no momento do seu vencimento. Poderão também estar sujeitos a impostos no estrangeiro caso os respetivos beneficiários sejam residentes para efeitos fiscais noutros países.</p> <p>O regime fiscal descrito de seguida é o que está atualmente em vigor em Portugal.</p> <p>Os rendimentos acima referidos, estão sujeitos a retenção na fonte de IRS à taxa de 28% (aplicável a pessoas singulares fiscalmente residentes no Continente português e Região Autónoma da Madeira) ou 22,4% (aplicável a pessoas singulares fiscalmente residentes na Região Autónoma dos Açores). Às pessoas singulares fiscalmente não residentes em território português, será aplicável uma taxa de retenção na fonte de IRS de 28% ou 35% (aplicável a pessoas fiscalmente residentes em países, territórios ou regiões sujeitas a um regime fiscal claramente mais favorável, constante de lista aprovada pela Portaria nº 150/2004, de 13 de Fevereiro). Podem ser aplicadas taxas reduzidas de retenção na fonte (15, 12 ou 10%) em caso de aplicação de convenções de dupla tributação celebradas por Portugal e do cumprimento das formalidades previstas na lei para esses efeitos.</p>

	<p>Os mesmos rendimentos estão sujeitos a retenção na fonte de IRC de 25% (aplicável a pessoas coletivas fiscalmente residentes no continente português e Região Autónoma da Madeira) ou 20% (aplicável a pessoas coletivas fiscalmente residentes na Região Autónoma dos Açores). Às pessoas coletivas fiscalmente não residentes em território português, será aplicável uma taxa de retenção na fonte de IRC de 25% ou 35% (aplicável a pessoas fiscalmente residentes em países, territórios ou regiões sujeitas a um regime fiscal claramente mais favorável, constante de lista aprovada pela Portaria nº 150/2004, de 13 de Fevereiro). Podem ser aplicadas taxas reduzidas de retenção na fonte (15, 12 ou 10%) em caso de aplicação de convenções de dupla tributação celebradas por Portugal e do cumprimento das formalidades previstas na lei para esses efeitos.</p> <p>As taxas de juro e os juros apresentados são ilíquidos de impostos, nomeadamente em sede IRS ou IRC.</p> <p>O NB não assume qualquer responsabilidade por eventuais perdas de rentabilidade decorrentes de alteração do regime fiscal.</p>
Outras Condições	Não aplicável.
Autoridade de Supervisão	Banco de Portugal.
Fundo de Garantia de Depósitos	Os depósitos constituídos no NB beneficiam da garantia de reembolso prestada pelo Fundo de Garantia de Depósitos sempre que ocorra a indisponibilidade dos depósitos por razões diretamente relacionadas com a sua situação financeira. O Fundo de Garantia de Depósitos garante o reembolso até ao valor máximo de 100.000,00 Euros por cada depositante. No cálculo do valor dos depósitos de cada depositante considera-se o valor do conjunto das contas de depósito na data em que se verificou a indisponibilidade de pagamento por parte da instituição depositária, incluindo os juros e, para os saldos dos depósitos em moeda estrangeira, convertendo em Euros, ao câmbio da referida data. Para informações complementares o cliente deverá consultar o endereço www.fgd.pt .
Instituição Depositária	NOVO BANCO, S.A. Para quaisquer informações adicionais, o cliente deverá dirigir-se a uma agência do NB ou contactar o NB através da linha de atendimento NBdireto 707 247 365, disponível 24 horas por dia (com serviço de atendimento personalizado entre as 8 horas e as 24 horas) ou pela Internet em www.novobanco.pt .
Validade de Condições	As condições previstas neste prospeto serão válidas apenas durante o período de vida do Depósito Dual "EUR NB DUAL SILVER ECONOMY II 2017-2019", ou seja, até 11 de novembro de 2019. O período de subscrição do Depósito "EUR NB DUAL SILVER ECONOMY II 2017-2019" decorrerá de 3 a 31 de outubro de 2017.

Data de elaboração do documento: 21 de setembro 2017

Recebi e tomei conhecimento das condições constantes do presente Prospeto Informativo antes da subscrição do Depósito "EUR NB DUAL SILVER ECONOMY II 2017-2019".

Data: ____ / ____ / ____

ANEXO I: INSTRUMENTOS OU VARIÁVEIS SUBJACENTES OU ASSOCIADOS

Os instrumentos subjacentes aos quais está associada a remuneração do Depósito Indexado são as ações das empresas Medtronic, Amgen, Biogen e Gilead Sciences abaixo referidas:

Medtronic: Empresa líder na produção e desenvolvimento de produtos biomédicos para implantes, com uma oferta que abrange desde *pacemakers* a desfibriladores. Com a diversificação do negócio, a empresa tem atualmente várias unidades dedicadas a diversos ramos da medicina, com um especial enfoque na oferta de soluções para doenças cardíacas, estimulação cerebral e nervosa, assim como desenvolvimento e comercialização de mecanismos pioneiros para a melhoria das condições de vida dos pacientes diabéticos e implantes na área da otorrinolaringologia.

Para mais informação consulte: www.medtronic.com

Código Bloomberg: MDT UN <Equity>.

Amgen: Uma das maiores empresas de biotecnologia do mundo. A empresa utiliza biologia celular e química medicinal com foco no tratamento de doenças cancerígenas, do foro renal, distúrbios inflamatórios e do metabolismo. Adicionalmente, a Amgen tem um amplo programa de pesquisa e desenvolvimento de fármacos. Os seus produtos são distribuídos em mais de 100 países a profissionais do setor de saúde, hospitais, farmácias e outras instituições de cuidados de saúde. Para mais informação consulte: www.amgen.com

Código Bloomberg: AMGN UW<Equity>.

Biogen: Empresa na área da biotecnologia especializada no desenvolvimento de fármacos para o tratamento de doenças relacionadas com imunologia e neurologia. Com uma vasta gama de fármacos relevantes no tratamento de doenças crónicas, a Biogen distribui os seus produtos em mais de 90 países.

Para mais informação consulte: <https://www.biogen.com>

Código Bloomberg: BIIB UW <Equity>.

Gilead Sciences: Empresa de biotecnologia que se especializou no tratamento de doenças infecciosas incluindo VIH, hepatite e infeções relacionadas com SIDA. O seu portfolio inclui também produtos para o tratamento de Infeções fúngicas sistémicas relacionadas com SIDA e doenças renais, assim como fármacos utilizados em doenças do foro cardíaco, respiratório e oftalmológico. A Gilead Sciences tem operações em mais de 30 países com uma distribuição global. Para mais informação consulte: www.gilead.com

Código Bloomberg: GILD UW <Equity>.

EVOLUÇÃO HISTÓRICA:

O gráfico seguinte apresenta a Evolução Histórica dos instrumentos subjacentes desde 20 de setembro de 2012 até 20 de setembro de 2017 (base 100):

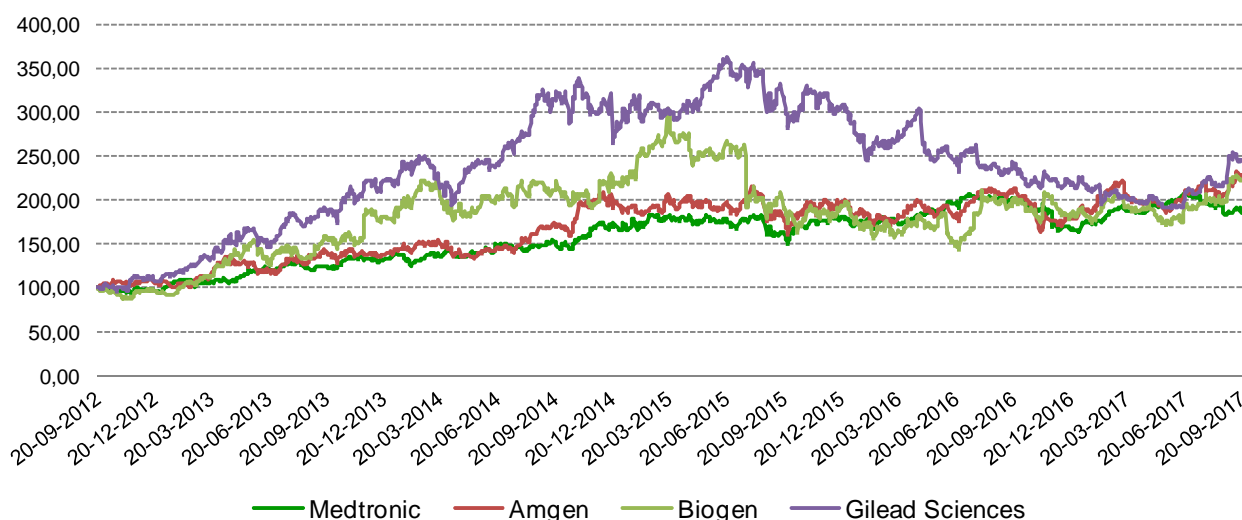

Fonte: Bloomberg, cotação de fecho

Os valores apresentados constituem apenas dados históricos relativos à evolução dos instrumentos subjacentes, não podendo ser entendidos de qualquer forma como uma garantia de rentabilidade futura.

A tabela seguinte apresenta a rendibilidade¹ histórica dos instrumentos subjacentes à data de 20 de setembro de 2017, para diferentes prazos:

	Medtronic	Amgen	Biogen	Gilead Sciences
Últimos 30 dias	-4,02%	11,90%	12,66%	13,83%
Últimos 90 dias	-10,02%	8,26%	13,70%	17,25%
Últimos 180 dias	-1,04%	13,53%	16,08%	22,41%
Últimos 360 dias	-7,39%	8,44%	11,78%	2,51%

Fonte: Bloomberg, cotação de fecho

A tabela seguinte apresenta o risco² histórico dos instrumentos subjacentes à data de 20 de setembro de 2017, para diferentes prazos:

	Medtronic	Amgen	Biogen	Gilead Sciences
Últimos 30 dias	16,28%	20,44%	26,77%	27,45%
Últimos 90 dias	13,84%	18,04%	24,85%	21,13%
Últimos 180 dias	13,26%	19,10%	22,88%	21,43%
Últimos 360 dias	16,50%	21,49%	29,70%	24,24%

Fonte: Bloomberg, cotação de fecho

A tabela seguinte apresenta, relativamente ao período dos últimos 12 meses, as correlações entre as variações diárias das cotações de fecho dos instrumentos subjacentes, à data de 20 de setembro de 2017:

	Medtronic	Amgen	Biogen	Gilead Sciences
Medtronic	1.000	0.204	0.132	0.149
Amgen	0.204	1.000	0.532	0.437
Biogen	0.132	0.532	1.000	0.462
Gilead Sciences	0.149	0.437	0.462	1.000

Fonte: Bloomberg, cotação de fecho

¹ A rendibilidade é definida como a variação das cotações de fecho dos instrumentos subjacentes em questão, nos períodos em análise.

² O risco é definido como o desvio padrão anualizado das variações diárias das cotações de fecho dos instrumentos subjacentes em questão, nos períodos em análise.

Os valores apresentados constituem apenas dados históricos relativos à evolução dos instrumentos subjacentes, não podendo ser entendidos de qualquer forma como uma garantia de rendibilidade futura.

Anexo II
Depósito Dual “EUR NB DUAL SILVER ECONOMY 2017-2019”
Componente Depósito Indexado “EUR NB SILVER ECONOMY 2017-2019”
Simulação da Remuneração Histórica e Informação Adicional

Simulação da remuneração histórica (TANB) do Depósito Indexado “EUR NB SILVER ECONOMY 2017-2019” com base na evolução dos instrumentos subjacentes para depósitos vencidos entre 20/09/2015 e 20/09/2017.



Tabela de Frequências da remuneração histórica do Depósito Indexado:

TANB	Número de Observações (%) Desde 20/09/2015 a 20/09/2017
0,049%	86,97%
1,518%	13,03%

Gráfico e tabela elaborados pelo NB com base nas cotações de fecho dos instrumentos subjacentes divulgadas pela Bloomberg.

Os dados *supra* representam dados passados, não constituindo garantia de remuneração para o futuro.

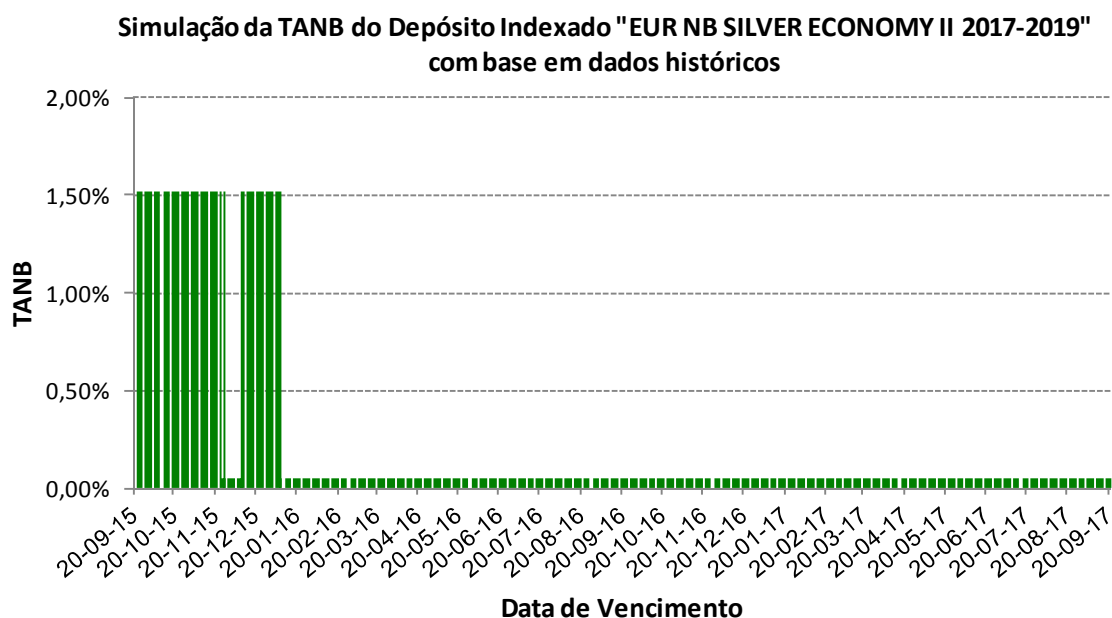
O Agente Calculador (NOVO BANCO S.A.) poderá proceder aos ajustamentos considerados necessários e adequados quanto aos Instrumentos Subjacentes, nomeadamente caso estes deixem de existir ou sejam substituídos por outros, ou se se verificar qualquer ocorrência que o Agente Calculador considere relevante relativamente às empresas associadas aos Instrumentos Subjacentes, designadamente:

- Dissolução, qualquer que seja a causa, incluindo a fusão;
- Instauração de processo de recuperação ou de insolvência;
- Nacionalização, total ou parcial.

com base na prática normal de mercado, de forma a refletir o mais fielmente possível os termos inicialmente contratados. Os ajustamentos poderão implicar uma decisão de terminar antecipadamente o Depósito “EUR NB DUAL SILVER ECONOMY II 2017-2019”.

O Agente Calculador atuará sempre de boa fé e, salvo erro manifesto, os valores calculados serão finais e definitivos. Quaisquer eventuais ajustamentos, substituições ou cálculos no âmbito de uma situação de termo antecipado serão, sempre que possível, efetuados tendo por base as definições da International Swaps and Derivatives Association, Inc. (ISDA)